Römisches Freilichtmuseum



Die Römer erleben.
200 Jahre lang lebten und arbeiteten Menschen in diesem Gutshof. Dann wurde er verlassen, weil die römische Herrschaft in Südwestdeutschland zu Ende ging. Die Villa Rustica geriet in Vergessenheit und wurde vom Wald überwuchert. Gut 1700 Jahre später wird das Gebäude durch Zufall wieder entdeckt.

Heute kannst Du im Freilichtmuseum sehen, wie es war auf einem römischen Gutshof zu leben, wie sie gekocht, gegessen, gearbeitet und geschlafen haben.

Kinderführungen . Für angemeldete Gruppen gibt es eine extra Kinderführung. Durch vorbereitete Fragebögen könnt ihr Euer Wissen vertiefen. Für den Hunger steht Euch unsere tolle Grillstelle zur Verfügung.

Back Deine eigenen Brötchen!



Backen . Zuerst malen wir in einer rekonstruierten römischen Mühle Mehl. Dann wird der Teig nach Originalrezept zubereitet. Parallel dazu muss der nachgebaute römische Backofen angeheizt werden. Solange der Teig geht, könnt ihr den Rest der Anlage kennenlernen. Nach dem Backen könnt ihr Euch das fertige Brot schmecken lassen. Gerne auch mit dem mitgebrachten Grillgut an unserer Grillstelle. Weitere Informationen bekommst Du nach Anmeldung.
Preise: Gruppe ab 50 €

Mach Dir ein eigenes Bild!

Mosaik legen . Jedes Kind bekommt eine kleine Holzplatte, auf die bunte Steine zu einem Mosaik geklebt werden. Das fertige Produkt kann selbstverständlich mitgenommen werden. Fußbodenmosaike waren in vielen römischen Häusern zu finden. Lege nach Vorlage oder eigener Vorstellung Dein farbenfrohes Mosaik.
Preise: Gruppe ab 50 €



Öffnungszeiten
Juni - Sep.: Täglich geöffnet, 10.00 -17.00 Uhr
März - Mai, Okt. - Nov.: Di. - So., 10.00 -17.00 Uhr. Mo. geschlossen.

Eintrittspreise
Erw.: ab 4,50 €, Senioren: ab 4,00 €, Schüler/Studenten: 3,50 €, Gruppenpreise auf Anfrage

Röm. Freilichtmuseum . Eichwäldle . 72379 Hechingen - Stein . Tel.: 07471 6400

Mehr Info unter: www.villa-rustica.de

Streichelzoo Hofgut Domäne

Ein Streichelzoo für Tierfreunde.
Wie fühlt sich wohl die Zunge einer Ziege an? Wie das Fell eines Kamerun-Schafes? Wie weit können Enten fliegen? Im Streichelzoo des Hofguts Domäne haben Ponys, Ziegen, Schafe, Hasen, Meerschweinchen, Alpakas, Enten und Gänse ein herrliches Zuhause gefunden.



Der Streichelzoo erstreckt sich auf eine Fläche von 45.000 Quadratmetern. Er ist das ganze Jahr über, bei gutem Wetter, außer Montags, geöffnet. Ab Mai kannst Du dort die Tiere mit Hausfutter auf dem Futterplatz füttern. Platz zum Toben bietet der angrenzende Kinderspielplatz mit vielen tollen Spielgeräten.

Öffnungszeiten Ganzjährig. Montags Ruhetag.

Eintritt frei

Hofgut Domäne . Brielhof 1 . 72379 Hechingen . Tel.: 07471 960192 10

Mehr Info unter: www.hofgut-domaene.de

erleb dich pfad



Mehr als ein Barfußparcour.
Der erleb-dich-pfad ist nicht nur Abenteuer für Deine Füße. Hier darfst Du Dich endlich mal richtig dreckig machen und nach Herzenslust herum-matschen. Auf gut einem Kilometer macht dieser Pfad einfach nur Spaß. Verschiedene Untergründe wie Stein, Kork, Tannenzapfen oder Splitt picksen, kribbeln oder kratzen. In der Matschzone wird es dann kühl und rutschig.

Mit Matschzone!

Wer mag, kann die Füße an einer Fußwaschanlage anschließend waschen.

Der Pfad ist frei begehbar . Öffnungszeiten Fußwaschanlage Apr. - Okt.: 7.00 - 21.30 Uhr

Eintritt frei

erleb-dich-pfad . Ecke Weilheimer Straße / Schiller Straße

Mehr Info unter:
www.hechingen.de » Tourismus & Kultur » Unser Ausblick » erleb-dich-pfad

Märchenpfad Hechingen



Lass Dir was erzählen. Der gestiefelte Kater wartet auf Dich. Hänsel und Gretel brauchen Deine Hilfe. Und der Froschkönig sucht noch immer nach der richtigen Prinzessin.

Bei einem verzauberten Spaziergang auf dem Hechinger Märchenpfad triffst Du die Helden Deines Märchenbuches wieder. Die Figuren sind liebevoll gestaltet und bemalt.



Mit Rätsel *

Neun verschiedene Märchen wollen entdeckt und erzählt werden. Außerdem gibt es überall Verweilmöglichkeiten und am Ende sogar eine verwunschene Quelle.
* Verdiene Dir ein Eis und löse das Rätsel auf der Rückseite.

Der Pfad ist frei begehbar
Der Märchenpfad ist über die Badstraße und Niederhechinger Straße erreichbar.

Eintritt frei

Bürger- und Tourismusbüro . Kirchplatz 12 . 72379 Hechingen . Tel.: 07471 940 211

MehrInfounter:www.hechingen.de » Tourismus&Kultur » UnsereAbenteuer » Märchenpfad



Märchenspaziergang mit Erzählungen



Der geführte Märchenspaziergang mit Erzählungen und Rätseln an verschiedenen Figuren des Märchenpfads wird zum Erlebnis für Groß und Klein. Die Märchenerzählerin Sigrid Maute erweckt in ihren Erzählungen die Märchenhelden zum Leben.
Die Märchenführungen sind geeignet für Schulklassen, KiTa-Gruppen, Vereinsgruppen, Familiengruppen oder als Kindergeburtstags-Ausflug mit Kindern ab 5 Jahren.

Sigrid Maute . Märchenerzählerin

Preise auf Anfrage, abhängig von Gruppengröße

Erzählkünstlerin Sigrid Maute . 72336 Balingen-Zillhausen
Tel.: 07435 910449 . Email: info@maerchenfreude.de

Mehr Info unter: www.maerchenfreude.de

HECHINGEN
DIE ZOLLERNSTADT

Spaß für Kinder in und um Hechingen

Habe heute sie Hofgehässt!





Langeweile gibt´s nicht mehr!

Habt einfach eine super Zeit!

Wer mit Kindern unterwegs
ist weiß, wie schnell es
ihnen langweilig wird.
Deshalb! Abwechslung muss her!

Ob spuckende Kamele,
edle Prinzessinnen oder
friedliche Römer Đ
in Hechingen kannst Du sie alle treffen
und eine suuuuper Zeit erleben!

Stadt Hechingen . Marktplatz 1 . 72379 Hechingen . www.hechingen.de

HECHINGEN
DIE ZOLLERNSTADT

Adventure Golf



Mach Dein Spiel auf einer der größten Adventure Golf Anlagen Deutschlands.
18 Bahnen machen riesen Spaß und fordern Deine Geduld und Geschicklichkeit heraus.
Wir haben abwechslungsreiche Hindernisse wie Steinfelder, Sandbunker, Höhlen oder Baumstämme. Außerdem musst Du Dir einen Weg zwischen Felsen und Bäumen hindurch bahnen, Wasserläufe überwinden, Sandbunker umspielen und den Ball über Distanzen von bis zu 30 Metern schlagen.

Öffnungszeiten Di. - Sa.: Ab 11.00 Uhr, letzter Einlass um 18.00 Uhr

Eintrittspreise Erw.: 6,50 €, Schüler/Studenten: 5,50 €, Kinder 4 bis 11 Jahre: 4,00 €

Hofgut Domäne . Brielhof 1 . 72379 Hechingen . Tel.: 07471 960192 10

MehrInfounter:www.hofgut-domaene.de/domaene-golf-park



Minigolf

Terrasse mit tollem Ausblick

Inmitten von Natur und Vogelgezwitscher.
Auf unserer 18 Loch Minigolfanlage könnt ihr entfernt von Lärm und Hektik einen schönen Tag genießen. Bei Eis, Snacks, Kaffee und Kuchen ist das ein Freizeitspaß für die ganze Familie.

Öffnungszeiten
Mo. - Do.: 15.00 - 20.00 Uhr, Fr.: 14.00 - 20.00 Uhr, Sa. - So. und Feiertage: 10.00 - 20.00 Uhr

Eintrittspreise Erw.: 3,00 €, Jugendliche bis 17 Jahre: 2,50 €, Kinder 4 bis 11 Jahre: 2,00 €

Minigolfanlage Rapphof . Niederhechinger Str. 51 . 72379 Hechingen . Tel.: 0172 7318875

Funpark

Der richtige Kick. Mehrere Obstacles und ein Streetball-Feld bringen Dich in Bewegung. Für Skater, Basketballspieler oder auch BMX-Biker. Außerdem befindet sich dort ein Verkehrsübungsplatz für das Fahrrad.

Die Anlage ist frei zugänglich

Eintritt frei

Funpark . Badstraße . 72379 Hechingen

Naturerlebnis

Da, wo Fuchs und Hase zu Hause sind, ist mal echt was los!
Auf unseren Wanderwegen kannst Du viel sehen und viel erleben. Ameisenköniginnen bauen ihre Königreiche am Wegrand, neugierige Rehe lassen sich kurz blicken oder akrobatische Eichhörnchen turnen von Baum zu Baum. Zwischendurch darf gegrillt werden. Außerdem gibt es auf vielen Wanderwegen Spielplätze, auf denen ihr laut und heftig toben könnt!



Bürger- und Tourismusbüro . Kirchplatz 12 . 72379 Hechingen
Tel.: 07471 940-211 . btb@hechingen.de

Mehr Info unter:
www.hechingen.de » Tourismus & Kultur » Unser Ausblick » Wandern

Alb Kamele

Schade, die Alb-Kamele-Karawane ist weitergezogen ...

... aber vielleicht kennst Du unser tolles Kinder-Kulturprogramm noch nicht? Jedes Jahr zeigen wir in der Stadthalle Museum tolle Theaterstücke, Puppenspiele und einiges mehr, die Du mit Deinen Eltern, Großeltern und Freunden besuchen kannst. Oder Du besuchst das Hohenzollerische Landesmuseum. Dort gibt es eigens für Dich ein spannendes Museumsquiz. Hechingen macht Spaß – drinnen und draußen!



Öffnungszeiten

Stadthalle Museum:	Hohenzollerisches Landesmuseum:
Nur während der Spielzeiten	Mi. bis So. und Feiertage: 14.00 - 17.00 Uhr
Eintrittspreise variieren nach Angebot	Kinder bis 12 Jahre frei

Stadt Hechingen SG Tourismus/Kultur/HZLM Schlossplatz 5 . 72379 Hechingen

Mehr Info unter: www.hechingen.de » Tourismus & Kultur » Unsere Abenteuer und www.hzl-museum.de

Burg Hohenzollern

Zu Besuch bei Prinzessin und Ritter. Wohnte hier ein echter König? Welches Geheimnis rankt sich um die rätselhafte äußere FrauÖ? Mythen und Legenden fabelhafter Ritter und Sagengestalten beflügeln Deine Fantasie. Auf Gemälden blickst Du deutschen Kaisern und Königen ins Gesicht. In den alten Burgmauern hört ihr nicht nur historische Fakten, sondern erfahrt auch viel über Lebensumstände, Sitten und Gebräuche der Menschen in früheren Zeiten. Der Rundgang führt durch königliche Festsäle und Privatgemächer, Waffenraum und Schatzkammer. Wenn Du schon ein Rittergewand oder ein Prinzessinnen-Kleid hast, darfst Du es natürlich mitbringen. Ansonsten bekommst Du von uns einen königlichen roten Umhang ausgeliehen.





Mit echter Königskrone!

In den Ferien haben wir an ausgesuchten Tagen ein extra Kinderprogramm. Schau einfach auf unserer Webseite nach den Terminen und melde Dich und Deine Freunde an.

Öffnungszeiten
16.März - 31.Okt.: Täglich geöffnet, 10.00 -17.30 Uhr
1.Nov. - 15.März: Täglich geöffnet, 10.00 -16.30 Uhr* *Ausnahmen: siehe Webpage

Eintrittspreise
Erw.: ab 7,00 €, Kinder: ab 5,00 €

Burg Hohenzollern . 72379 Hechingen . Tel.: 07471 2428

MehrInfounter:www.burg-hohenzollern.com

Kindertour

Das Märchen vom Muschelwunder. Einem in Hechingen lebenden Waisenjungen wird dreimal vorausgesagt, eine Muschel und ein Sternenfeld würden ihm Glück bringen. Das Schicksal des Jungen liegt nun in den Händen von vielen, ihm gut gesinnten Menschen. Lass Dich überraschen ob sich die Weissagungen erfüllen.

Wir treffen uns, um dem Geheimnis des Waisenjungen zu folgen. Dabei erfährst Du viel über das Leben in der damaligen Zeit, was gegessen und wie gewohnt und geschlafen wurde. Das Märchen führt Dich an verschiedenste Orte in Hechingen und verspricht Dir Spannung und Spaß!

Entdecke das Geheimnis!

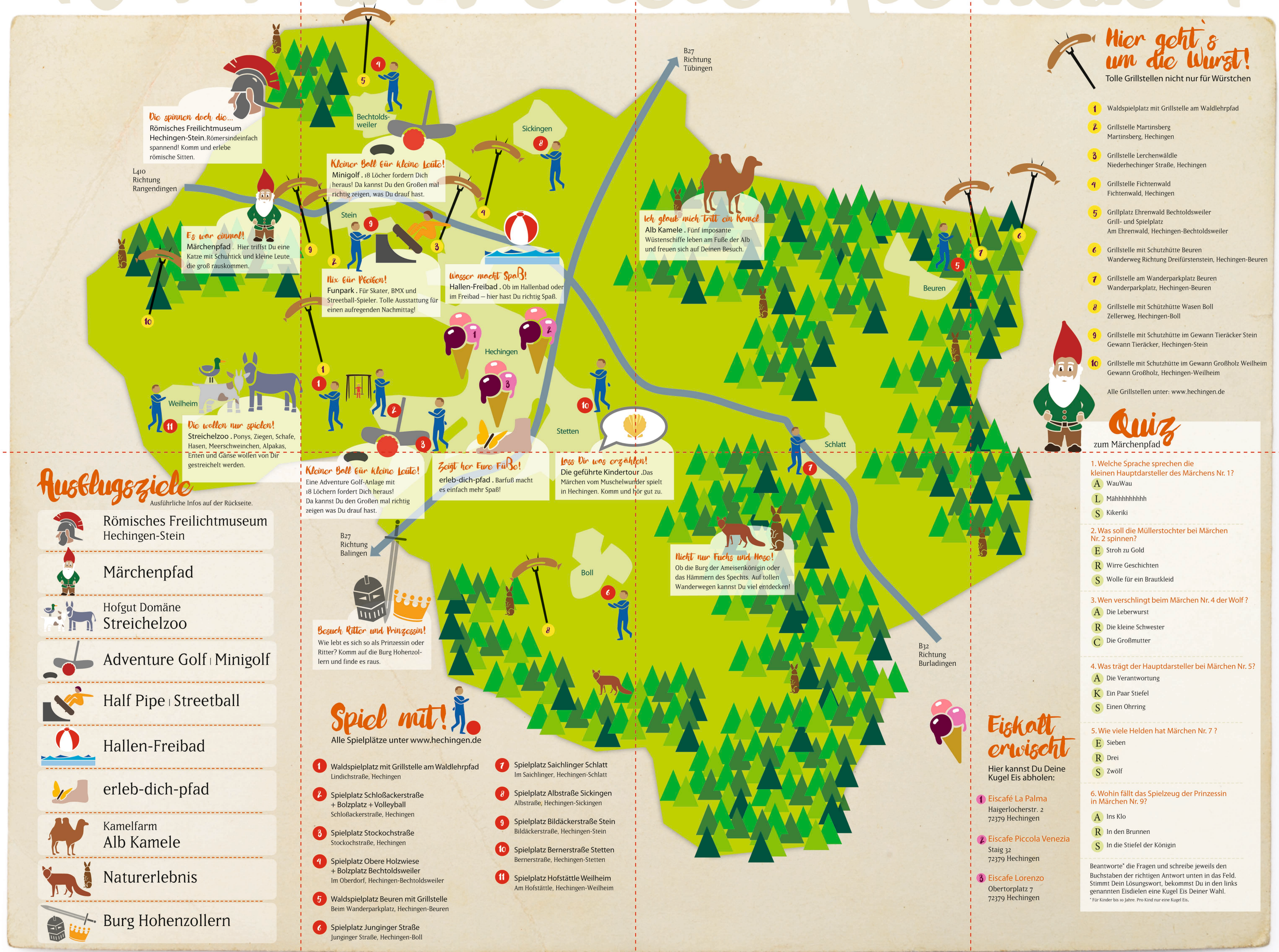
Tourdauer 2 Stunden. Für Kinder von 6 bis 12 Jahren

Preis Bis zu 20 Personen: 40 €

Bürger- und Tourismusbüro . Kirchplatz 12 . 72379 Hechingen . Tel.: 07471 940 211

Mehr Info unter:
www.hechingen.de » Tourismus & Kultur » Unsere Abenteuer » Stadtführung für Kinder

Komm und erlebe Abenteuer!



Hier geht's um die Wurst!

Tolle Grillstellen nicht nur für Würstchen

1. Waldspielplatz mit Grillstelle am Waldlehrpfad
2. Grillstelle Martinsberg
   Martinsberg, Hechingen
3. Grillstelle Lerchenwäldle
   Niederhechinger Straße, Hechingen
4. Grillstelle Fichtenwald
   Fichtenwald, Hechingen
5. Grillplatz Ehrenwald Bechtoldsweiler
   Grill- und Spielplatz
   Am Ehrenwald, Hechingen-Bechtoldsweiler
6. Grillstelle mit Schutzhütte Beuren
   Wanderweg Richtung Dreifürstenstein, Hechingen-Beuren
7. Grillstelle am Wanderparkplatz Beuren
   Wanderparkplatz, Hechingen-Beuren
8. Grillstelle mit Schützhütte Wasen Boll
   Zellerweg, Hechingen-Boll
9. Grillstelle mit Schutzhütte im Gewann Tieräcker Stein
   Gewann Tieräcker, Hechingen-Stein
10. Grillstelle mit Schutzhütte im Gewann Großholz Weilheim
    Gewann Großholz, Hechingen-Weilheim

Alle Grillstellen unter: www.hechingen.de

Quiz

zum Märchenpfad

1. Welche Sprache sprechen die kleinen Hauptdarsteller des Märchens Nr. 1?
   - A WauWau
   - L Mähhhhhhhhh
   - S Kikeriki
2. Was soll die Müllerstochter bei Märchen Nr. 2 spinnen?
   - E Stroh zu Gold
   - R Wirre Geschichten
   - S Wolle für ein Brautkleid
3. Wen verschlingt beim Märchen Nr. 4 der Wolf ?
   - A Die Leberwurst
   - R Die kleine Schwester
   - C Die Großmutter
4. Was trägt der Hauptdarsteller bei Märchen Nr. 5?
   - A Die Verantwortung
   - K Ein Paar Stiefel
   - S Einen Ohrring
5. Wie viele Helden hat Märchen Nr. 7 ?
   - E Sieben
   - R Drei
   - S Zwölf
6. Wohin fällt das Spielzeug der Prinzessin in Märchen Nr. 9?
   - A Ins Klo
   - R In den Brunnen
   - S In die Stiefel der Königin

Beantworte* die Fragen und schreibe jeweils den Buchstaben der richtigen Antwort unten in das Feld. Stimmt Dein Lösungswort, bekommst Du in den links genannten Eisdielen eine Kugel Eis Deiner Wahl.

* Für Kinder bis 10 Jahre. Pro Kind nur eine Kugel Eis.

Ausflugsziele

Ausführliche Infos auf der Rückseite.

- Römisches Freilichtmuseum Hechingen-Stein
- Märchenpfad
- Hofgut Domäne Streichelzoo
- Adventure Golf | Minigolf
- Half Pipe | Streetball
- Hallen-Freibad
- erleb-dich-pfad
- Kamelfarm Alb Kamele
- Naturerlebnis
- Burg Hohenzollern
- Geführte Kindertour*

*nur im Voraus buchbar.

Buchbar im Bürger- und Tourismusbüro
btb@hechingen.de . Tel.: 07471 940-211

Spiel mit!

Alle Spielplätze unter www.hechingen.de

1. Waldspielplatz mit Grillstelle am Waldlehrpfad
   Lindichstraße, Hechingen
2. Spielplatz Schloßackerstraße + Bolzplatz + Volleyball
   Schloßackerstraße, Hechingen
3. Spielplatz Stockochstraße
   Stockochstraße, Hechingen
4. Spielplatz Obere Holzwiese + Bolzplatz Bechtoldsweiler
   Im Oberdorf, Hechingen-Bechtoldsweiler
5. Waldspielplatz Beuren mit Grillstelle
   Beim Wanderparkplatz, Hechingen-Beuren
6. Spielplatz Junginger Straße
   Junginger Straße, Hechingen-Boll
7. Spielplatz Saichlinger Schlatt
   Im Saichlinger, Hechingen-Schlatt
8. Spielplatz Albstraße Sickingen
   Albstraße, Hechingen-Sickingen
9. Spielplatz Bildäckerstraße Stein
   Bildäckerstraße, Hechingen-Stein
10. Spielplatz Bernerstraße Stetten
    Bernerstraße, Hechingen-Stetten
11. Spielplatz Hofstättle Weilheim
    Am Hofstättle, Hechingen-Weilheim

Eiskalt erwischt

Hier kannst Du Deine Kugel Eis abholen:

1. Eiscafé La Palma
   Haigerlocherstr. 2
   72379 Hechingen
2. Eiscafe Piccola Venezia
   Staig 32
   72379 Hechingen
3. Eiscafe Lorenzo
   Obertorplatz 7
   72379 Hechingen

Und zwar im Eiscafé La Palma, Haigerlocherstr. 2,
Sternenbäck, Herrenackerstr. 1,
Bäckerei Gulde, Bahnhofstr. 6,
Buchhandlung Teresa Welte, Marktplatz 4

Mama, ich muss mal

Hier finden Sie eine nette Toilette. Eine Aktion der Stadt Hechingen

Kein Problem, überall wo Du dieses Schild siehst, sind die Toiletten kostenlos für Dich zur Nutzung bereitgestellt.

Das hast Du Dir verdient!

Lösungswort:

Gutschein für eine Kugel Eis*, einlösbar bei allen oben genannten Eisdielen.

* Für Kinder bis 10 Jahre. Pro Kind nur eine Kugel Eis.